



Switching Deadline

7 พ.ย. 67

การไฟฟ้าส่วนภูมิภาค  
PROVINCIAL ELECTRICITY AUTHORITY

เลขที่ ก.๓.กบข.(บอ.) ๒๕๖๗ / ๒๕๖๗  
ชื่อผู้รับ นายพัทธนันท์ พิชราสุวรรณชล  
ชื่อผู้ส่ง นายนิวัฒน์ มาประจวบ

วันที่ 6 พ.ย 2557  
ตำแหน่ง อ.ก.ปบ.(ก.๓)  
ตำแหน่ง อ.ก.บข.(ก.๓)

ด้วยการไฟฟ้า กบข.(ก.๓) จะขอตัดไฟเพื่อปฏิบัติงานบำรุงรักษาอุปกรณ์ Load Break Switch ๑๑๕ kV โขศทรงพล รหัส KTB๐๒YS-๐๕ ตามแผนผังสังเขปแนบ จำนวน ๑ แผ่น ดังนี้

ที่	ฟีดเดอร์	วัน/เดือน/ปี	ตั้งแต่เวลา	ถึงเวลา	ลักษณะงานที่ปฏิบัติ/บริเวณ	จาก	ถึง	ผู้ควบคุมงาน
๑.	KTB๐๒	๘ พ.ย. ๖๗	๐๘.๐๐ น.	๑๗.๐๐ น.	ดับไฟบำรุงรักษา อุปกรณ์ Load Break Switch ๑๑๕ kV	เบรกเกอร์ KTA๐๕YB	จุดต่อสาย ดันที่ SD-AS-๒-๑๗๙	นายวราวุธ วิรุณารักษ์ และ นายมนตรี มาลาศรี

พื้นที่ที่มีผู้ใช้ไฟได้รับผลกระทบ(ไฟดับ).....

ผู้ประสานงานการดับไฟ ชื่อ นายมนตรี มาลาศรี ตำแหน่ง วิศวกร.๗.ผบอ.กบข.(ก.๓) โทร ๐๘๗๘๐๒๕๗๗๕

พื้นที่ ที่ขอตัดไฟปฏิบัติงานมีสายเคเบิลใยแก้วนำแสงของ กฟภ.

๑.  มีสายเคเบิลใยแก้วนำแสง ๑.๑  มีโอกาสชำรุด ๑.๒  ไม่มีโอกาสชำรุด  
๒.  ไม่มีสายเคเบิลใยแก้วนำแสง

(นายนิวัฒน์ มาประจวบ)

ตำแหน่ง อ.ก.บข.(ก.๓)

สำหรับแผนกควบคุมการจ่ายไฟ (ผคฟ.) กฟภ.๓

เรียน อ.ก.ปบ.(ก.๓)

ผคฟ. พิจารณาแล้วเห็นควร

อนุมัติให้ดับไฟตามคำขอข้อ 1 ฟีดเดอร์ 115 kV จาก KTA 05YB-01 ถึง DDE ดันที่ SD-AS-2-179

ในวันที่ 8 พ.ย. 67 ตั้งแต่เวลา 08:00 น. ถึง 17:00 น. ตามใบสั่งทำสวิตซ์ซึ่งเลขที่ 1672/67

อนุมัติให้ดับไฟตามคำขอข้อ..... ฟีดเดอร์..... จาก..... ถึง.....

ในวันที่..... ตั้งแต่เวลา..... น. ถึง..... น. ตามใบสั่งทำสวิตซ์ซึ่งเลขที่.....

พนักงานศูนย์ฯ น.ส. สุภัทรา วงศ์บุญกลาง ประสานงานการขอตัดไฟกับ นายมนตรี มาลาศรี

สุภัทรา

(นางสาวสุภัทรา วงศ์บุญกลาง)

ตล.๕ โทร. ๓๗-๓๗.

สำหรับผู้อนุมัติ

ที่ ก.๓ กบข.(คฟ.)

เรียน ผจก. กฟล. อ.ก.บข., กฟล. กบข.

อก.บข.(ก.๓), อก.วว.(ก.๓)

อนุมัติ และแจ้ง จป. เพื่อตรวจสอบความปลอดภัย

พร้อมทั้งลงข้อมูลแจ้งแผนดับไฟลงใน www.pea.co.th

ขั้นตอนการสวิตซ์..... แผ่น

แผนผังแนบ..... 1..... แผ่น

ผจก. 1 (สถานี KTA ๓๗กุ่มแผน. 1)

เพื่อทราบ และจัดพนักงานเข้าปฏิบัติงานร่วมกับศูนย์ฯ นครปฐม

ตั้งแต่วันที่ 07:00 น. เป็นต้นไป จนกว่างานจะแล้วเสร็จ

(นายเลอพงศ์ แก่นจันทร์)

รท.ปบ.(ก3) ปฏิบัติงานแทน อ.ก.ปบ.(ก3)

(นายเลอพงศ์ แก่นจันทร์)

รท.ปบ.(ก3) ปฏิบัติงานแทน อ.ก.ปบ.(ก3)

## ใบสั่งทำสวิตชิง

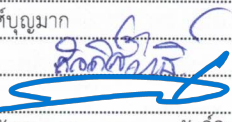
1. สถานที่ทำงาน	KTB02YS-05 LBS วีระสุวรรณ				
2. กำหนดวันที่ทำงาน	8 พ.ย. 67	ระหว่าง	8.00 น.	ถึง	17.00 น.
3. ผู้ขอทำงาน	กบข.(ก3)	งานที่ทำ	บำรุงรักษา LBS 115 kV		ตามใบขอปฏิบัติงาน 1672/2567
4. เตรียมการสวิตชิงโดย	นางสาวสุภัชชา วงศ์บุญมาก				วันที่ 6 พฤศจิกายน 2567
5. ตรวจสอบสวิตชิงโดย	 1. นายพิรภัทร, น.ส.สุภัชชา, นายขุนทอง, นายศักดิ์สิทธิ์, นายพนิต 2. นายศุภสวัสดิ์, นายอนุสรณ์, นายธนิต, นายวรรณพงษ์, นายมนโอช 3. นายนครินทร์, น.ส.พิชชา, นายณัฐภาณุจัน, นายสุธี, นายสามารถ				วันที่ 6 พฤศจิกายน 2567
6. อนุมัติสวิตชิงโดย					วันที่ 6 พฤศจิกายน 2567
7. สั่งทำสวิตชิงโดย					วันที่ 6 พฤศจิกายน 2567

ที่	รหัสอุปกรณ์	สภาพอุปกรณ์ ปกติก่อน ดำเนินการ	ดำเนินการ	เวลา	ผู้ดำเนินการ	ผู้สั่งการ	หมายเหตุ
1	ตรวจสอบอุปกรณ์ป้องกันและอุปกรณ์ตัดก่อนทำสวิตชิง						
2	ONE04YB-01	"ON" Auto Reclose	"OFF" Auto Reclose		ONE		
3	ONU01YB-01	"ON" Auto Reclose	"OFF" Auto Reclose		ONU		
4	KTA05YB-01	"ON" Auto Reclose	"OFF" Auto Reclose		KTA		
5	ตรวจสอบ Closed Loop SAA01YB-01 และ SAA03YB-01 จ่ายไฟปกติ						
6	ONU01YB-01	สับ	ปลด		ONE		CB เบรกเกอร์ 115 เควี
7	ONE04YB-01	สับ	ปลด		ONE		CB เบรกเกอร์ 115 เควี
8	ONB02YS-06	สับ	ปลด, ล็อกกุญแจ		อมน.		ABS หัวมุม ร.แคราย
9	จ่ายไฟให้สถานี ONU						
10	ONE04YB-01	ปลด	สับ "OFF" Auto Reclose		ONE		CB เบรกเกอร์ 115 เควี
11	ONU01YB-01	ปลด	สับ "OFF" Auto Reclose		ONE		CB เบรกเกอร์ 115 เควี
12	ย้ายโหลดสถานี SMJ, SMV และผู้ใช้ไฟฟ้า 115 เควี ไปรับไปจากสถานี KTE						
13	ตรวจสอบสถานะใบมีด 115 เควี รหัส SMJ04YS-01 และ SMJ04YS-02 อยู่สถานะ "CLOSE" และ off ATS @ SMJ						
14	SMJ04YB-01	ปลด	สับ "OFF" Auto Reclose		SMJ		CB เบรกเกอร์ 115 เควี
15	KTA05YB-01	สับ	ปลด		KTA		CB เบรกเกอร์ 115 เควี
16	KTA05YS-01	สับ	ปลด		KTA		ใบมีด 115 เควี
17	KTA05YS-02	สับ	ปลด		KTA		ใบมีด 115 เควี
18	เมื่อพร้อมดับไฟ เวลา 08.00 น.						
19	KTA05YS-04	สับ	ปลด, ล็อกกุญแจ		กทบ.		ABS หน้าจอ. โชตทรงพล
20	KTB02YB-01	"ON" Auto Reclose	"OFF" Auto Reclose		KTB		
21	SMG04YB-01	"ON" Auto Reclose	"OFF" Auto Reclose		SMG		
22	แจ้งชุด HL 115 เควี ดำเนินการตัด DDE ดันที่ SD-AS-2-179 ออกจากกันทั้ง 3 เฟส ตามผังแนบ						
23	เมื่อชุด HL 115 เควี ดำเนินการตัด DDE ดันที่ SD-AS-2-179 ออกจากกันทั้ง 3 เฟส ตามผังแนบ แล้วเสร็จ						
24	แจ้งพื้นที่ดับไฟให้ชุดปฏิบัติงานรับทราบ						
25	เมื่อชุดปฏิบัติงานทำการ Test ไฟ พร้อมลงข้อมูลใน WeSafe เรียบร้อยแล้ว แจ้งให้ชุดปฏิบัติงานได้						
26	ONE04YB-01	"OFF" Auto Reclose	"ON" Auto Reclose		ONE		
27	ONU01YB-01	"OFF" Auto Reclose	"ON" Auto Reclose		ONU		
28	KTB02YB-01	"OFF" Auto Reclose	"ON" Auto Reclose		KTB		
29	SMG04YB-01	"OFF" Auto Reclose	"ON" Auto Reclose		SMG		
30	SMJ04YB-01	"OFF" Auto Reclose	"ON" Auto Reclose		SMJ		
สิ้นสุด Switching ช่วงเช้า							

ที่	รหัสอุปกรณ์	สภาพอุปกรณ์ ปกติก่อน ดำเนินการ	ดำเนินการ	เวลา	ผู้ดำเนินการ	ผู้สั่งการ	หมายเหตุ
31	เมื่อชุดปฏิบัติงาน แจ้งปฏิบัติงานแล้วเสร็จ						
32	ตรวจสอบอุปกรณ์ป้องกันและอุปกรณ์ตัดตอนก่อนทำสวิชชิง						
33	ONE04YB-01	"ON" Auto Reclose	"OFF" Auto Reclose		ONE		
34	ONU01YB-01	"ON" Auto Reclose	"OFF" Auto Reclose		ONU		
35	KTBO2YB-01	"ON" Auto Reclose	"OFF" Auto Reclose		KTB		
36	SMG04YB-01	"ON" Auto Reclose	"OFF" Auto Reclose		SMG		
37	SMJ04YB-01	"ON" Auto Reclose	"OFF" Auto Reclose		SMJ		
38	เมื่อพร้อมจ่ายไฟ						
39	แจ้งชุด HL 115 เควี ดำเนินการเชื่อม DDE ต้นที่ SD-AS-2-179 เข้าสนิททั้ง 3 เฟส ตามผังแนบ						
40	เมื่อชุด HL 115 เควี ดำเนินการเชื่อม DDE ต้นที่ SD-AS-2-179 เข้าสนิททั้ง 3 เฟส ตามผังแนบ แล้วเสร็จ						
41	KTA05YS-04	ปลด, ล็อคกุญแจ	ล๊ับ		กทบ.	ABS	หน้าหางก. โชคทรงพล
42	ย้ายโหลดสถานีฯ SMJ, SMV และผู้ใช้ไฟฟ้า 115 เควี กลับจากสถานีฯ KTE และ ON ATS @ SMJ						
43	KTA05YS-01	ปลด	ล๊ับ		KTA		ใบมีด 115 เควี
44	KTA05YS-02	ปลด	ล๊ับ		KTA		ใบมีด 115 เควี
45	KTA05YB-01	ปลด	ล๊ับ "OFF" Auto Reclose		KTA	CB	เบรกเกอร์ 115 เควี
46	SMJ04YB-01	ล๊ับ	ปลด		SMJ	CB	เบรกเกอร์ 115 เควี
47	ตรวจสอบ Closed Loop SAA01YB-01 และ SAA03YB-01 จ่ายไฟปกติ						
48	ONU01YB-01	ล๊ับ	ปลด		ONE	CB	เบรกเกอร์ 115 เควี
49	ONE04YB-01	ล๊ับ	ปลด		ONE	CB	เบรกเกอร์ 115 เควี
50	ONB02YS-06	ปลด, ล็อคคาน	ล๊ับ		อมน.	ABS	หัวมุม รร. แคราย
51	จ่ายไฟให้สถานีฯ ONU						
52	ONE04YB-01	ปลด	ล๊ับ "OFF" Auto Reclose		ONE	CB	เบรกเกอร์ 115 เควี
53	ONU01YB-01	ปลด	ล๊ับ "OFF" Auto Reclose		ONE	CB	เบรกเกอร์ 115 เควี
54	ONE04YB-01	"OFF" Auto Reclose	"ON" Auto Reclose		ONE		
55	ONU01YB-01	"OFF" Auto Reclose	"ON" Auto Reclose		ONU		
56	KTBO2YB-01	"OFF" Auto Reclose	"ON" Auto Reclose		KTB		
57	SMG04YB-01	"OFF" Auto Reclose	"ON" Auto Reclose		SMG		
58	KTA05YB-01	"OFF" Auto Reclose	"ON" Auto Reclose		KTA		
สิ้นสุด Switching ทั้งหมด							

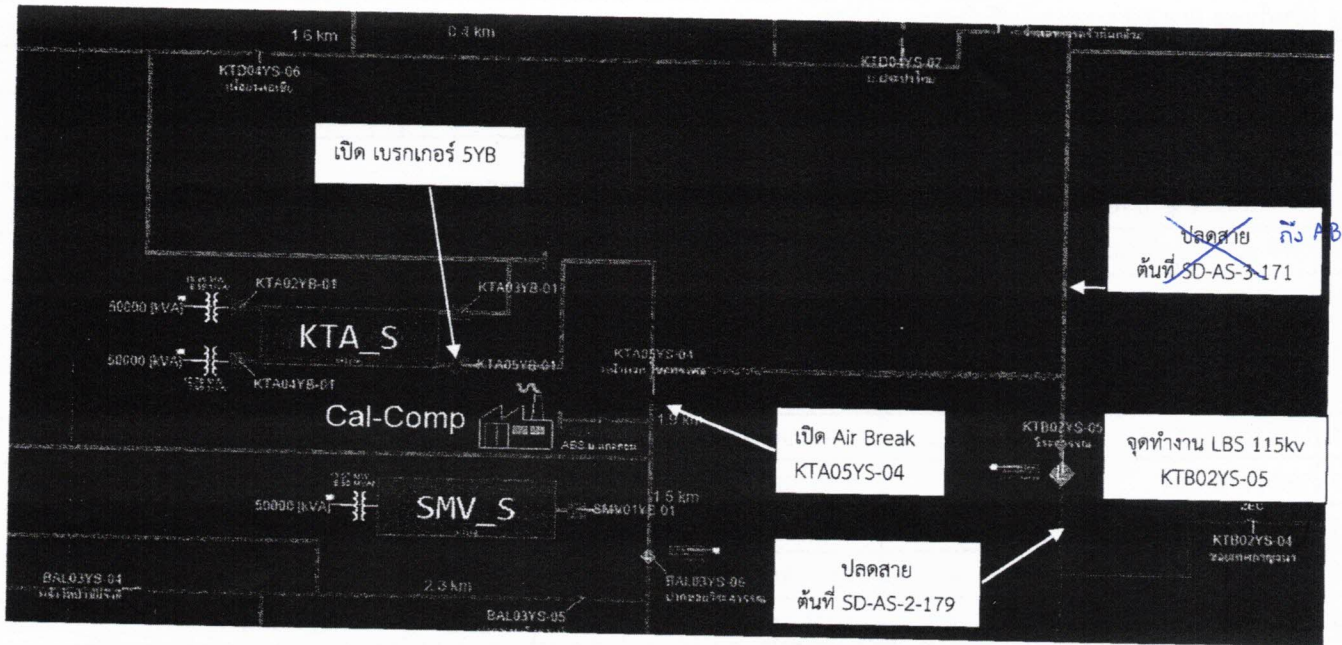

~~ปลดสาย~~ ดันที่ SD-AS-3-171 ถึง ABS แกรง

เปิด Air Break  
KTA05YS-04

ปลดสาย  
ดันที่ SD-AS-2-179

จุดทำงาน LBS 115kv  
KTB02YS-05

เปิด เบรกเกอร์ 5YB

KTA\_S

Cal-Comp

SMV\_S

KID04YS 07

BAL03YS 04

BAL03YS 05

BAL03YS 06

KTB02YS 04